

Procedimento Infraestrutura Computacional

Assunto Configuração de Cliente de E-mail Eudora	Área E-mail	Autor Eliezer	Revisão 1	Data alteração 09/03/10
--	-----------------------	-------------------------	---------------------	-----------------------------------

Como configurar uma conta de e-mail no Cliente de e-mail Eudora

A configuração é bastante simples. Abra o Cliente de e-mail Eudora e localize o menu **Tools**.

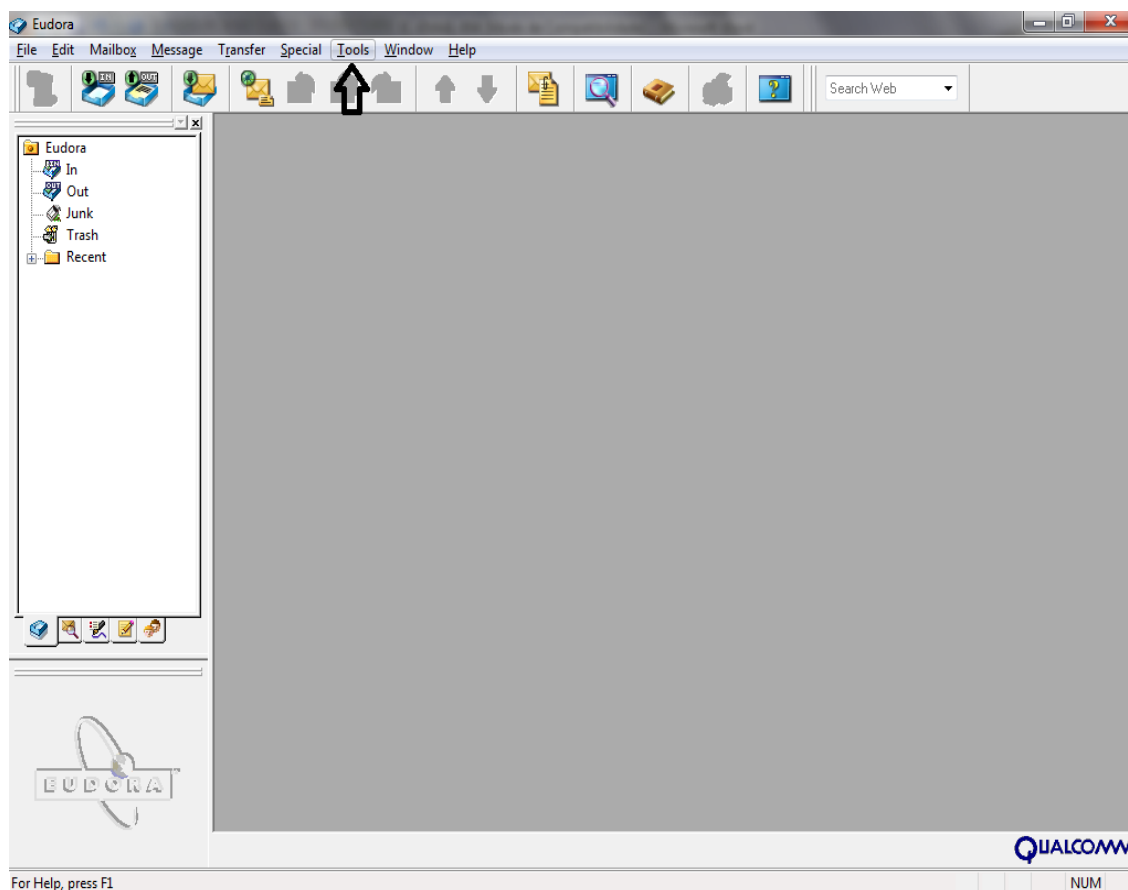

Será aberto a tela Abaixo , Clique na opção options . . .

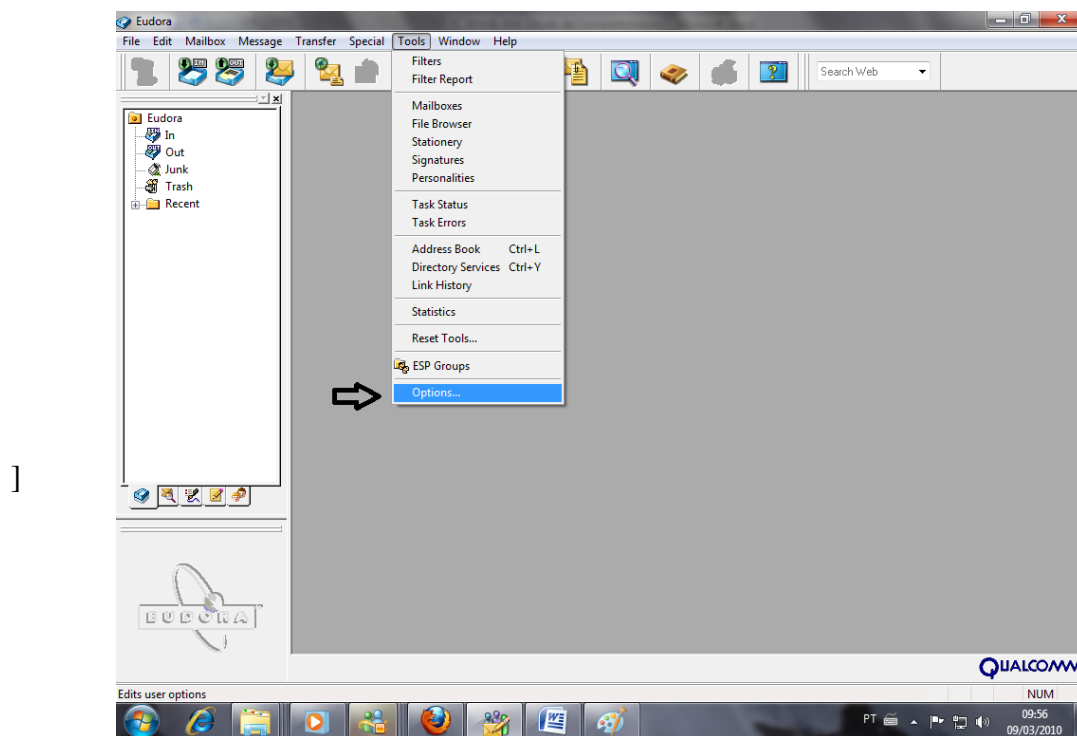

Na janela *options* preencha os campos da seguinte maneira:

Real name: Seu nome

Email address: Seu endereço de e-mail

Mail Server (Incoming) : neste campo coloque o servidor de entrada pop que poderá variar de acordo com o seu domínio.

A minha conta é usuário@nti.ufop.br. A terminação é nti.ufop.br que é o meu domínio.

Então o servidor de entrada ficará da seguinte forma: pop.nti.ufop.br

Se a conta fosse: usuario@prograd.ufop.br

Servidor de entrada pop: pop.prograd.ufop.br

Se a conta fosse: usuario@em.ufop.br

Servidor de entrada pop: pop.em.ufop.br

User Name: novamente coloque a sua conta de e-mail institucional

Smtip Server (outgoing): neste campo coloque o servidor de saída smtp

O mesmo ocorrerá para o servidor de saída smtp

Se a conta fosse : usuário@nti.ufop.br

Servidor de saída smtp: smtp.nti.ufop.br

Se a conta fosse: usuario@prograd.ufop.br

Servidor de saída smtp: smtp.prograd.ufop.br

Se a conta fosse: usuario@em.ufop.br

Servidor de saída smtp: smtp.em.ufop.br

Deixe marcada a opção *Allow* authentication e clique em *ok*

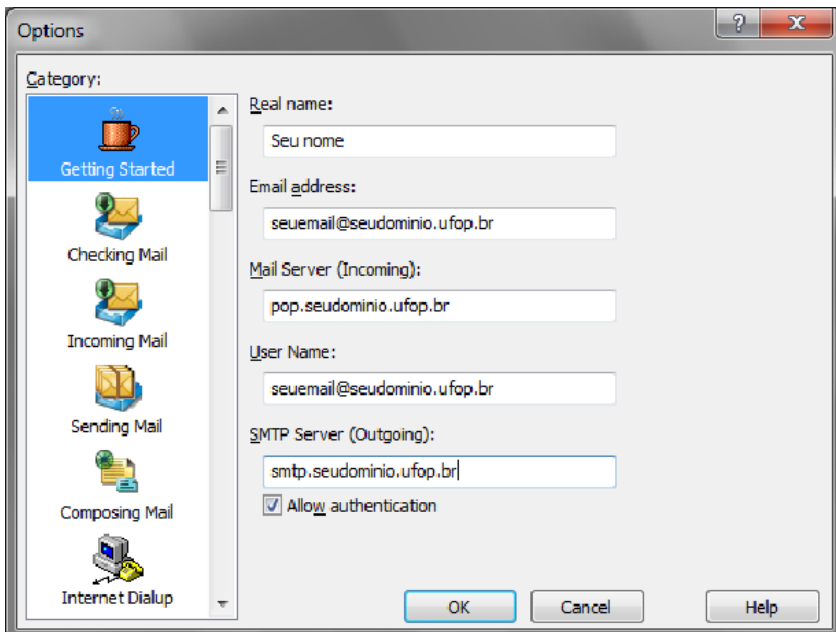

A janela ficará assim.

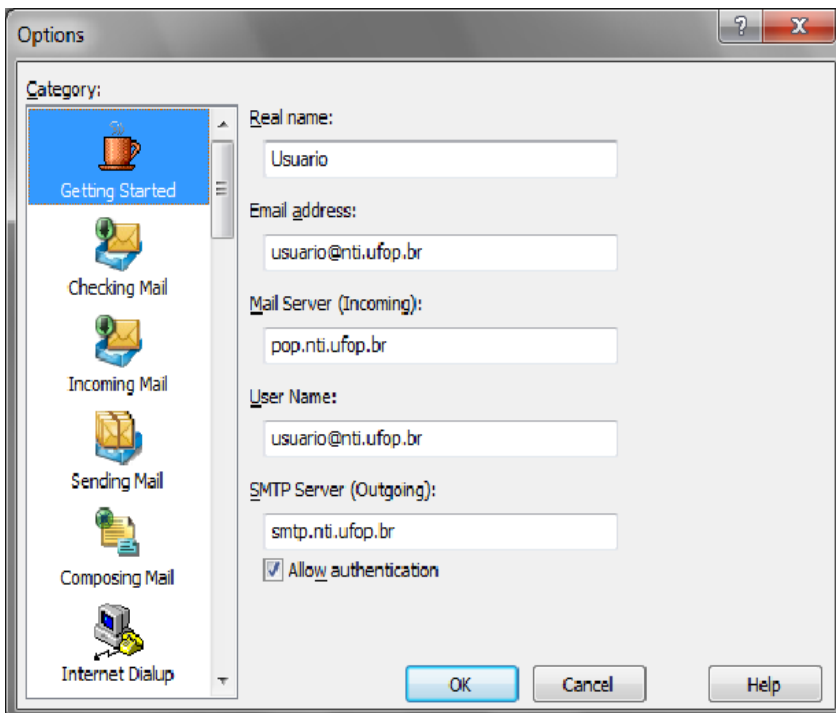

Clique em ok. Pronto seu Cliente de e-mail está configurado.