

Assunto Procedimento de configuração do Microsoft Outlook 2007	Área E-mail	Autor Eliezer	Revisão 1	Data alteração 05/02/10
--	-----------------------	-------------------------	---------------------	-----------------------------------

Abra o Microsoft outlook 2007

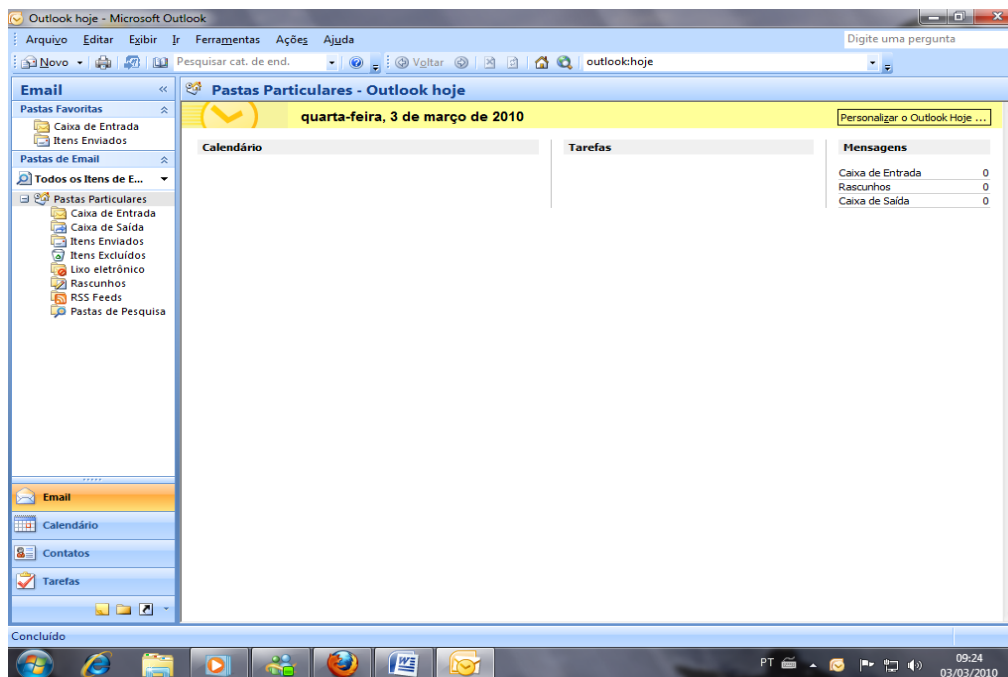

Clique em Ferramentas e depois em configurações de contas

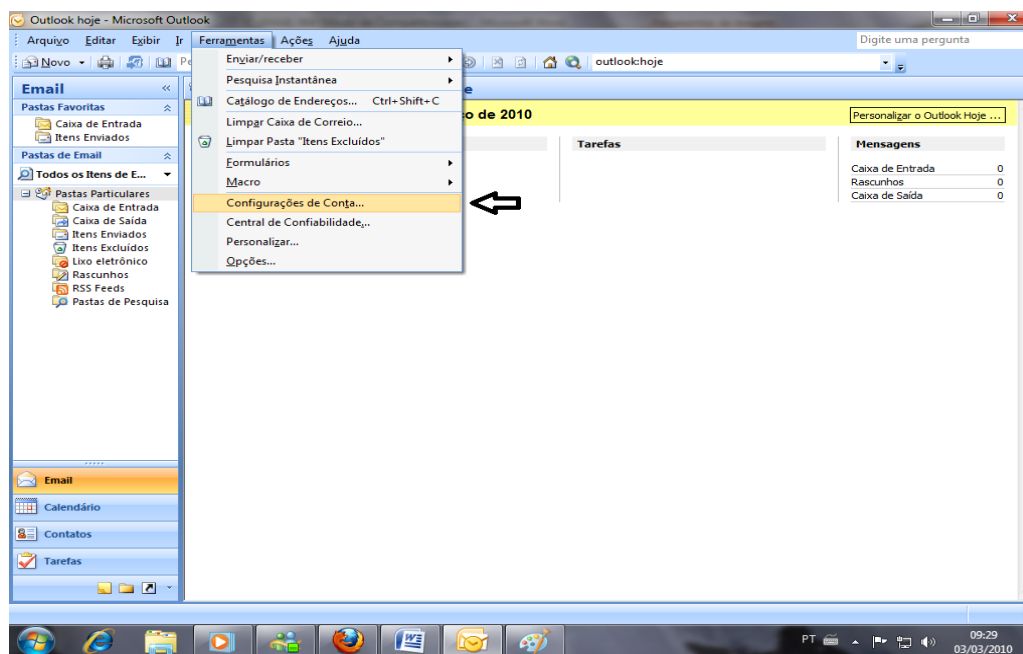

Será aberto a janela “ Configurações de Conta” e na aba Email clique em “Novo”

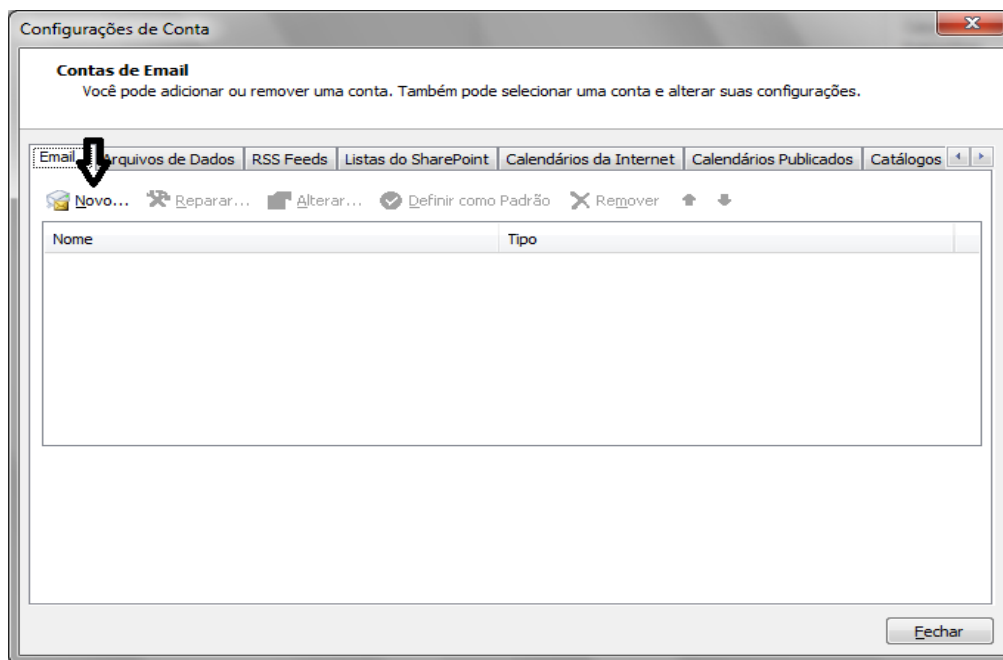

Preencha os campos abaixo:

Nome: coloque o seu nome;

Endereço de Email: coloque o endereço da sua conta de e-mail institucional;

Senha e confirmar senha: só preencha-os se quiser que sua senha fique armazenada no micro.

Marque a opção Definir manualmente as configurações do servidor ou tipos de servidor adicionais e clique em Avançar

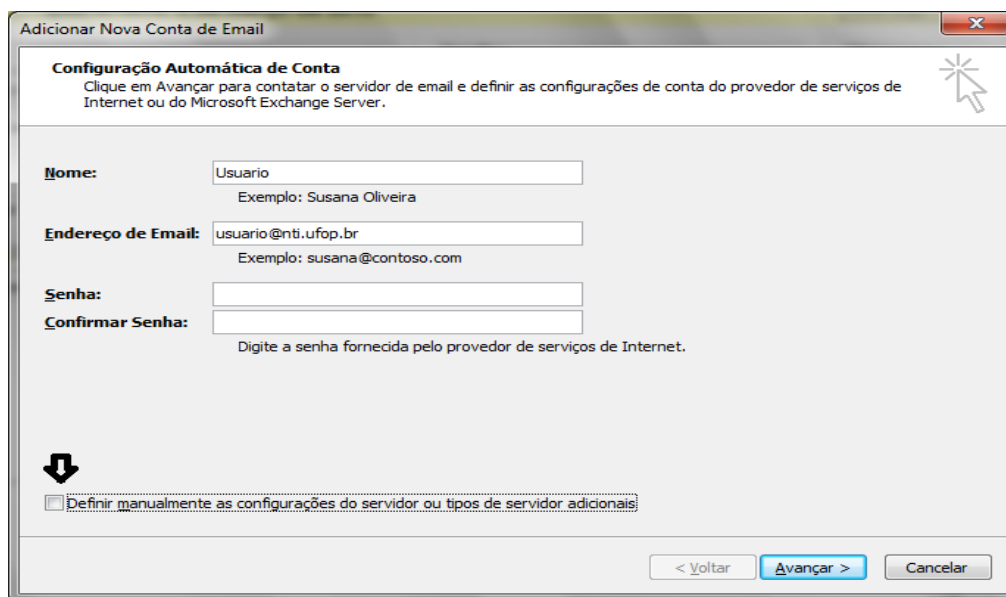

Na próxima janela aberta, deixe marcado a primeira opção “Email da internet” e clique em “Avançar”

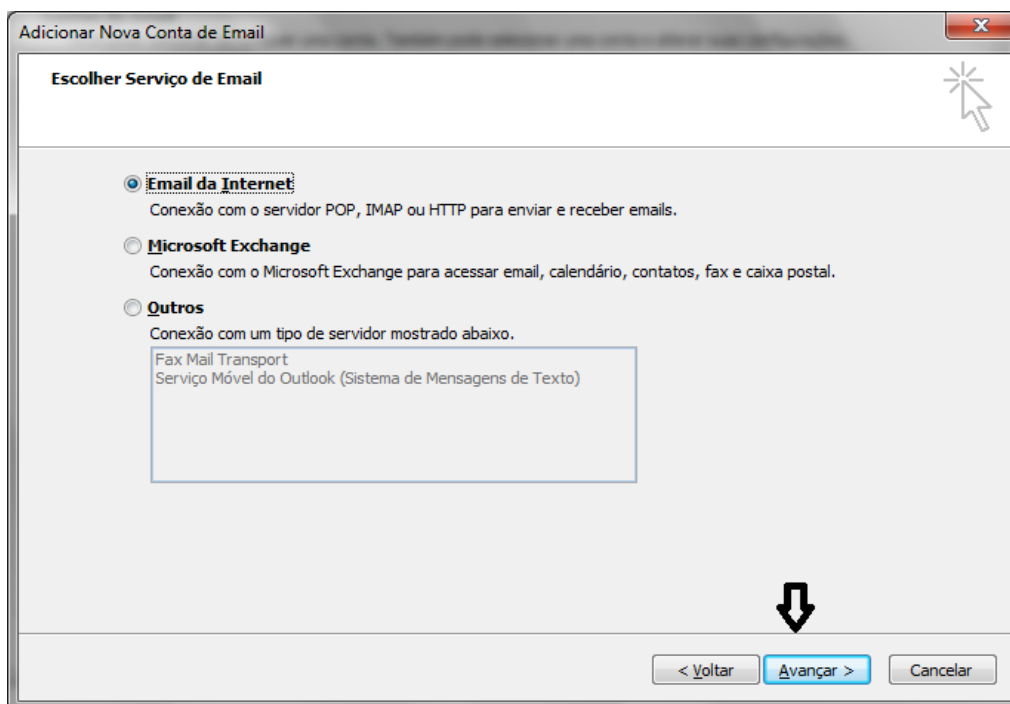

Será aberto a seguinte tela, preencha os campos abaixo da seguinte forma:

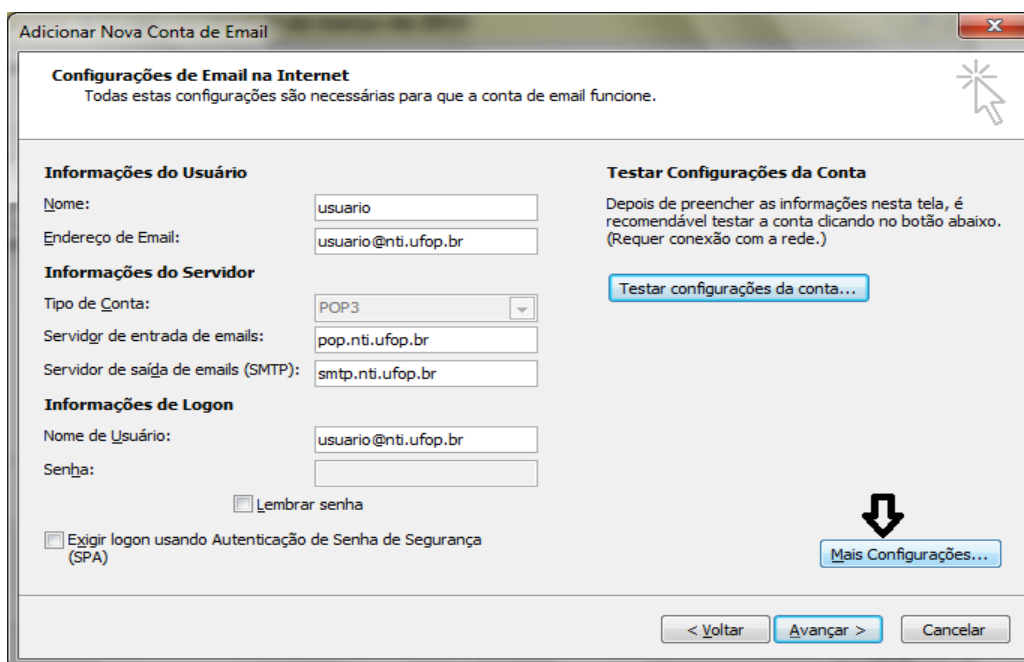

Informações do Usuário

Nome: Coloque seu nome

Endereço de Email: Coloque o endereço completo do seu e-mail institucional

Informações do Servidor

Tipo de conta: coloque servidor pop/ pop3

Servidor de entrada de e-mails: coloque pop, mais a terminação do seu e-mail (o domínio) exemplo minha conta é usuario@nti.ufop.br. A terminação é nti.ufop.br

Então o servidor de entrada ficará da seguinte forma: pop.nti.ufop.br

O mesmo para o servidor de saída smtp: smtp.nti.ufop.br

Se a conta fosse: usuario@prograd.ufop.br

Servidor de entrada pop: pop.prograd.ufop.br

Servidor de saída smtp: smtp.prograd.ufop.br

Se a conta fosse: usuario@em.ufop.br

Servidor de entrada pop: pop.em.ufop.br

Servidor de saída smtp: smtp.em.ufop.br

Informações de Logon

Nome do Usuário: coloque o seu e-mail insticional completo

Senha: Coloque sua senha e marque a opção lembrar senha se quiser que sua senha fique armazenada, senão não coloque nada.

Clique na opção **Mais configurações**, será aberto a seguinte janela:

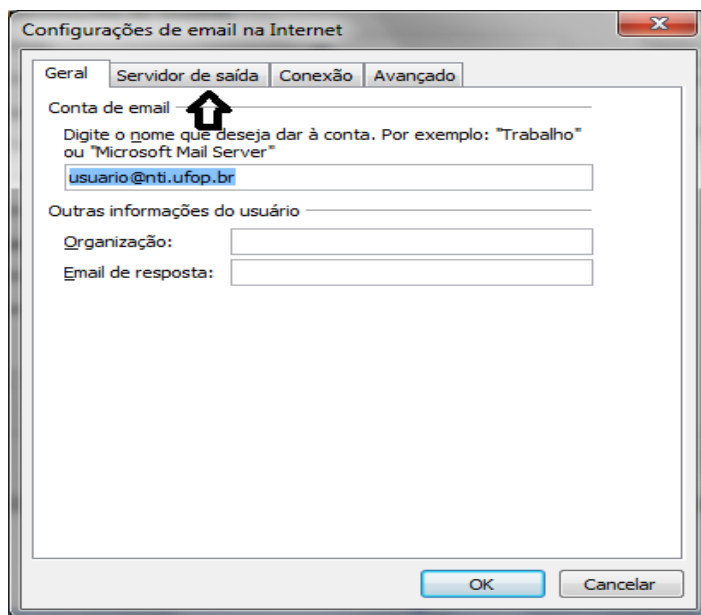

Na aba Geral, deixe somente a sua conta de usuário como acima, depois clique na aba Servidor de Saída

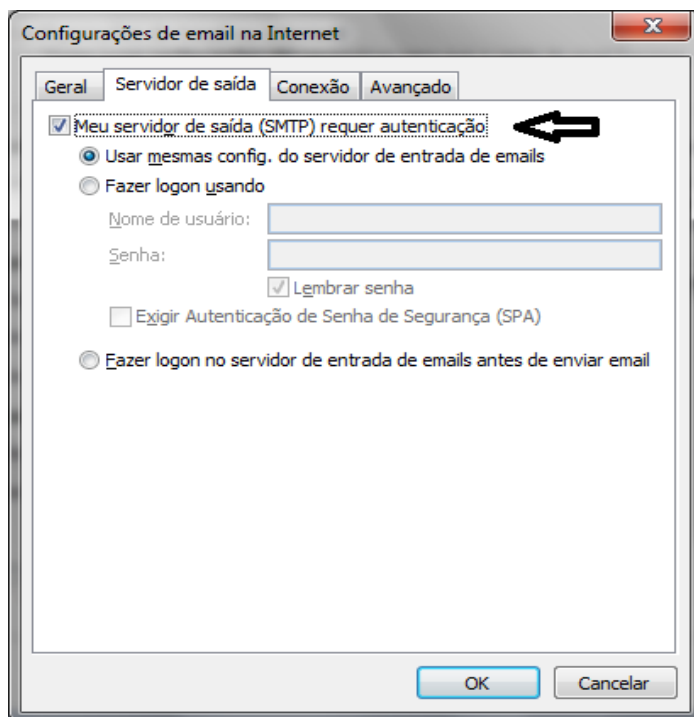

Deixe somente marcado as opções acima. Clique em ok. Você irá voltar a janela abaixo.

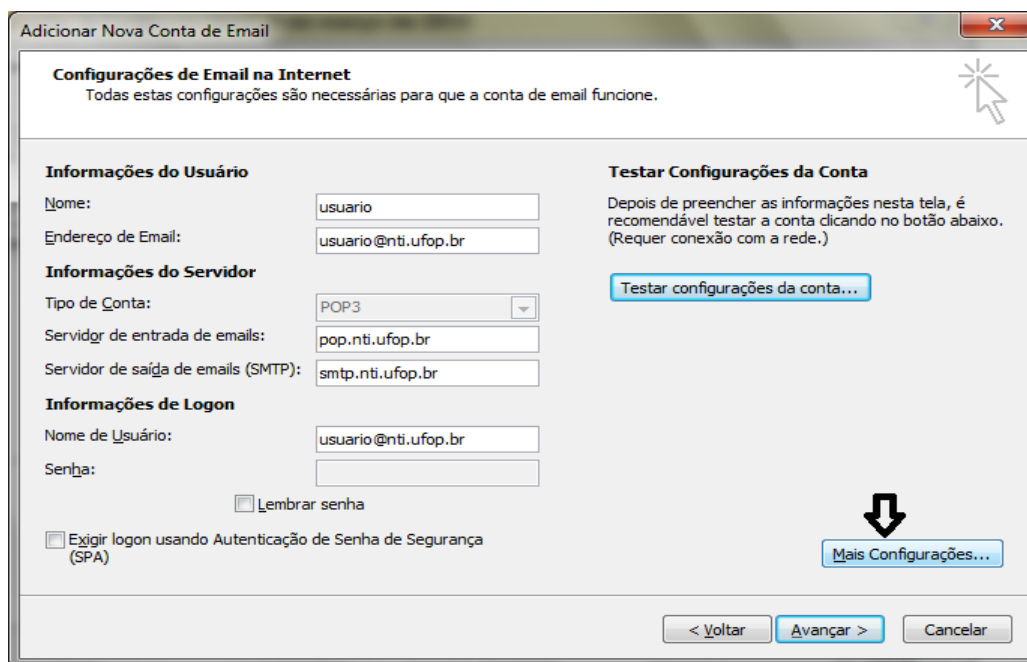

Clique em Testar configurações da conta . . . Será pedido a sua senha. Coloque sua senha e veja se ocorrerá tudo certo. Se ocorrer algo errado é porque alguma configuração ficou errada. Volte e faça de novo.

Pronto seu cliente de e-mail esta configurado.