

## Procedimento Infraestrutura Computacional

Assunto	Área	Autor	Revisão	Data alteração
<b>Configuração cliente de e-mail</b>	<b>E-mail</b>	<b>Abelard</b>	<b>3</b>	<b>22/01/10</b>

**Configuração do cliente de e-mail Outlook Express, com o exemplo de usuário teste2@iceb.ufop.br**

**1º passo:** Abra o Outlook Express e vá à opção “**Ferramentas>>Contas**” e Clique na conta da UFOP e depois em “**Propriedades**”.

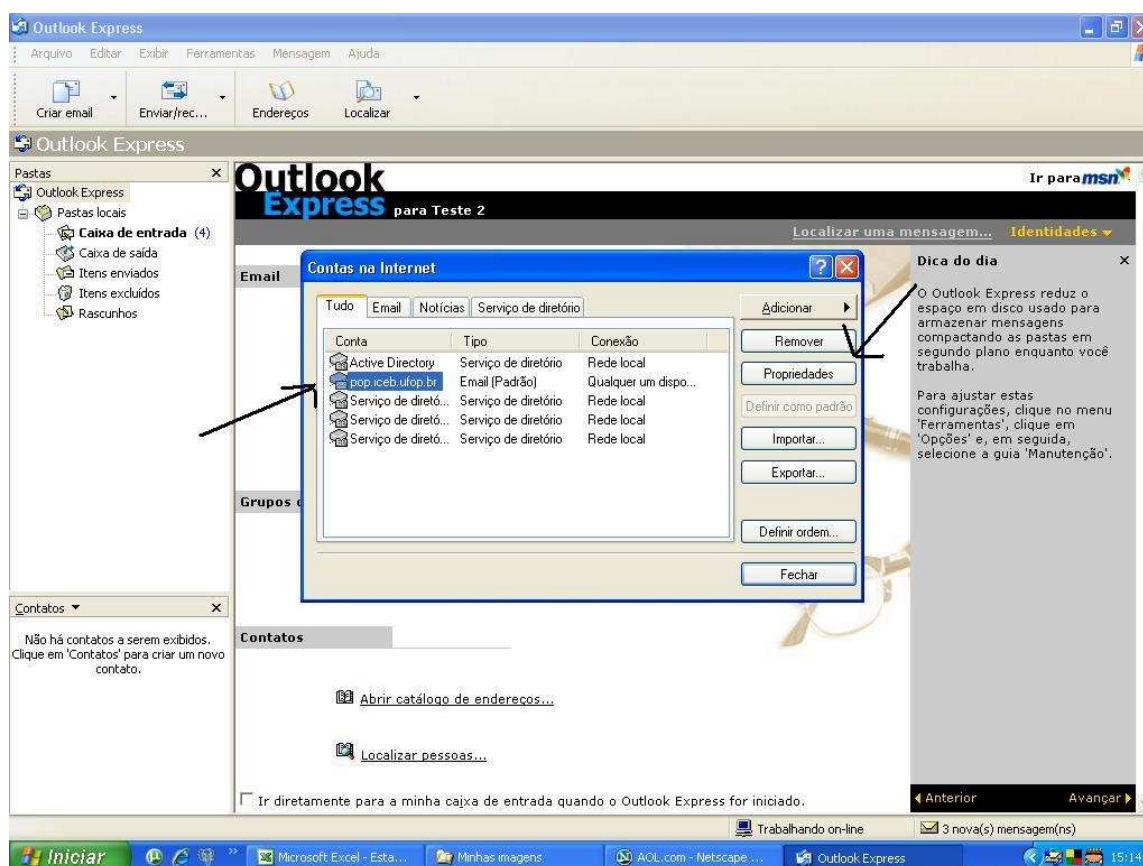

### 2º passo:

Confira as informações da aba “**Geral**” e clique na aba “**Servidores**”.

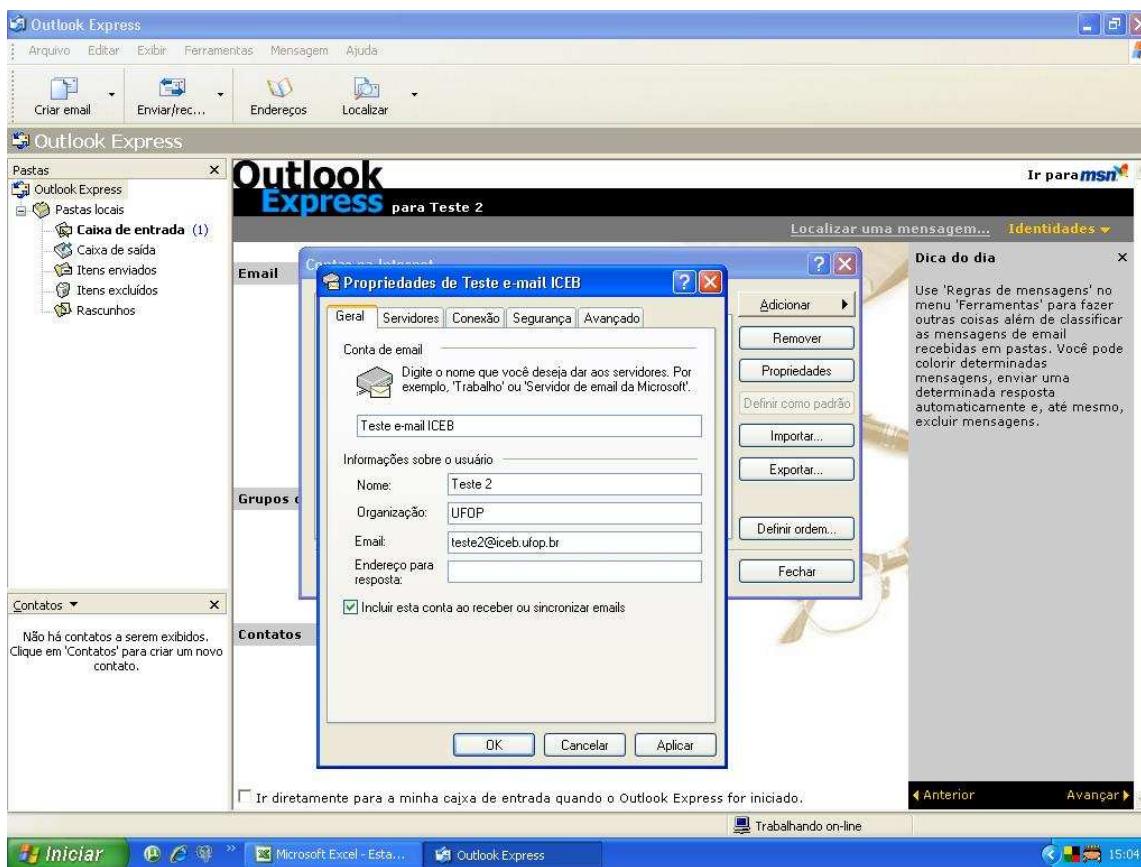

## NTI – Infraestrutura Computacional

**3º passo:** Entre com as informações:

1 - Servidor de Entrada: **pop.iceb.ufop.br**

2 - Servidor de Saída: **smtp.iceb.ufop.br**

Observe que o final dos endereços acima mudam de acordo com o domínio, como o exemplo: [joao@nti.ufop.br](mailto:joao@nti.ufop.br) a configuração dos servidores ficará : **pop.nti.ufop.br e smtp.nti.ufop.br**

Em:

3 - Nome da Conta: **teste2@iceb.ufop.br**

4 - Senha: “A senha do e-mail”

Marque a opção “**Meu servidor requer autenticação**”

Clique no botão “**Configurações**” de acordo com a figura abaixo:

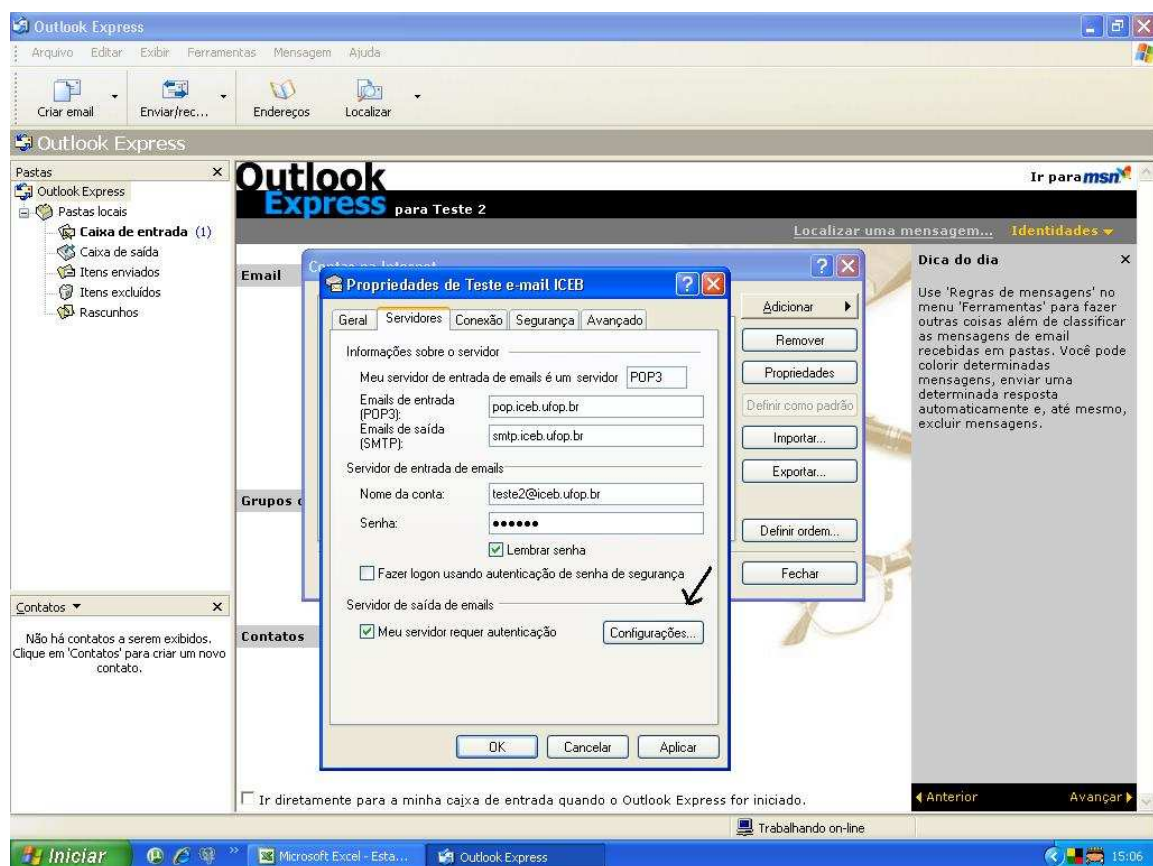

4º passo: Marque a opção “Usar as configurações do servidor de entrada de e-mail”.

